

VIVIENDA 4 DORMITORIOS

| | |
|---------------------|-----------------------|
| Sup. útil interior | 115.47 m ² |
| Sup. útil exterior* | 51.64 m ² |
| Terraza | 51.64 m ² |

* Superficie de terraza-tendedero computable al 50%

TOTAL SUP. VIVIENDA 167.11 m²

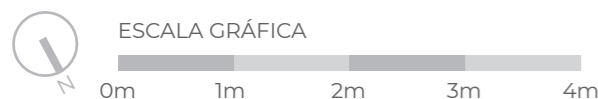

(*) A efectos de escrituración, las superficies útiles y construidas serán expresadas según los criterios de medición establecidos en el artículo 21 del Anexo 2 del Decreto Foral 5/2006, de 16 de enero

Nota. La presente información, perspectivas, medidas, cotas y documentación gráfica tienen carácter ilustrativo y están sujetas a modificaciones por exigencias de orden técnico, jurídico o comercial de la dirección facultativa o autoridad competente. El mobiliario tiene carácter meramente ornamental y, por tanto, no se entregará con la vivienda ni cocinas ni armarios. Tanto las cotas de mobiliario como los acabados de solados y alicatados tienen carácter orientativo y pueden sufrir variaciones.

CONTACTO:

✉ info@residencialperalta.com
☎ 620 372 038

CONSTRUYE:



PROMUEVE:



TRASTERO Y APARCAMIENTO

| | | |
|------------------------|------|----------------------|
| Sup. útil TRASTERO | T-14 | 8.57 m ² |
| Sup. útil APARCAMIENTO | G-14 | 13.68 m ² |

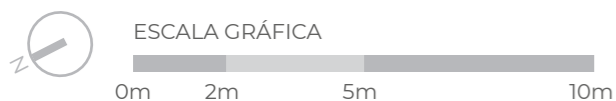

(*) A efectos de escrituración, las superficies útiles y construidas serán expresadas según los criterios de medición establecidos en el artículo 21 del Anexo 2 del Decreto Foral 5/2006, de 16 de enero

Nota. La presente información, perspectivas, medidas, cotas y documentación gráfica tienen carácter ilustrativo y están sujetas a modificaciones por exigencias de orden técnico, jurídico o comercial de la dirección facultativa o autoridad competente. El mobiliario tiene carácter meramente ornamental y, por tanto, no se entregará con la vivienda ni cocinas ni armarios. Tanto las cotas de mobiliario como los acabados de solados y alicatados tienen carácter orientativo y pueden sufrir variaciones.

CONTACTO:

✉ info@residencialperalta.com
☎ 620 372 038

CONSTRUYE:



PROMUEVE:



VIVIENDA 4 DORMITORIOS

| | |
|---------------------|-----------------------|
| Sup. útil interior | 115.47 m ² |
| Sup. útil exterior* | 51.64 m ² |
| Terraza | 51.64 m ² |

* Superficie de terraza-tendedero computable al 50%

TOTAL SUP. VIVIENDA 167.11 m²



(*) A efectos de escrituración, las superficies útiles y construidas serán expresadas según los criterios de medición establecidos en el artículo 21 del Anexo 2 del Decreto Foral 5/2006, de 16 de enero

Nota. La presente información, perspectivas, medidas, cotas y documentación gráfica tienen carácter ilustrativo y están sujetas a modificaciones por exigencias de orden técnico, jurídico o comercial de la dirección facultativa o autoridad competente. El mobiliario tiene carácter meramente ornamental y, por tanto, no se entregará con la vivienda ni cocinas ni armarios. Tanto las cotas de mobiliario como los acabados de solados y alicatados tienen carácter orientativo y pueden sufrir variaciones.

CONTACTO:

✉ info@residencialperalta.com
☎ 620 372 038

CONSTRUYE:



PROMUEVE:



TRASTERO Y APARCAMIENTO

| | | |
|------------------------|------|----------------------|
| Sup. útil TRASTERO | T-19 | 8.45 m ² |
| Sup. útil APARCAMIENTO | G-19 | 13.44 m ² |



ESCALA GRÁFICA



(*) A efectos de escrituración, las superficies útiles y construidas serán expresadas según los criterios de medición establecidos en el artículo 21 del Anexo 2 del Decreto Foral 5/2006, de 16 de enero

Nota. La presente información, perspectivas, medidas, cotas y documentación gráfica tienen carácter ilustrativo y están sujetas a modificaciones por exigencias de orden técnico, jurídico o comercial de la dirección facultativa o autoridad competente. El mobiliario tiene carácter meramente ornamental y, por tanto, no se entregará con la vivienda ni cocinas ni armarios. Tanto las cotas de mobiliario como los acabados de solados y alicatados tienen carácter orientativo y pueden sufrir variaciones.

CONTACTO:

✉ info@residencialperalta.com
☎ 620 372 038

CONSTRUYE:

ibáñez
CONSTRUCCIÓN

PROMUEVE:

lincehomes

VIVIENDA 4 DORMITORIOS

| | |
|---------------------|-----------------------|
| Sup. útil interior | 115.47 m ² |
| Sup. útil exterior* | 51.64 m ² |
| Terraza | 51.64 m ² |

* Superficie de terraza-tendedero computable al 50%

TOTAL SUP. VIVIENDA 167.11 m²

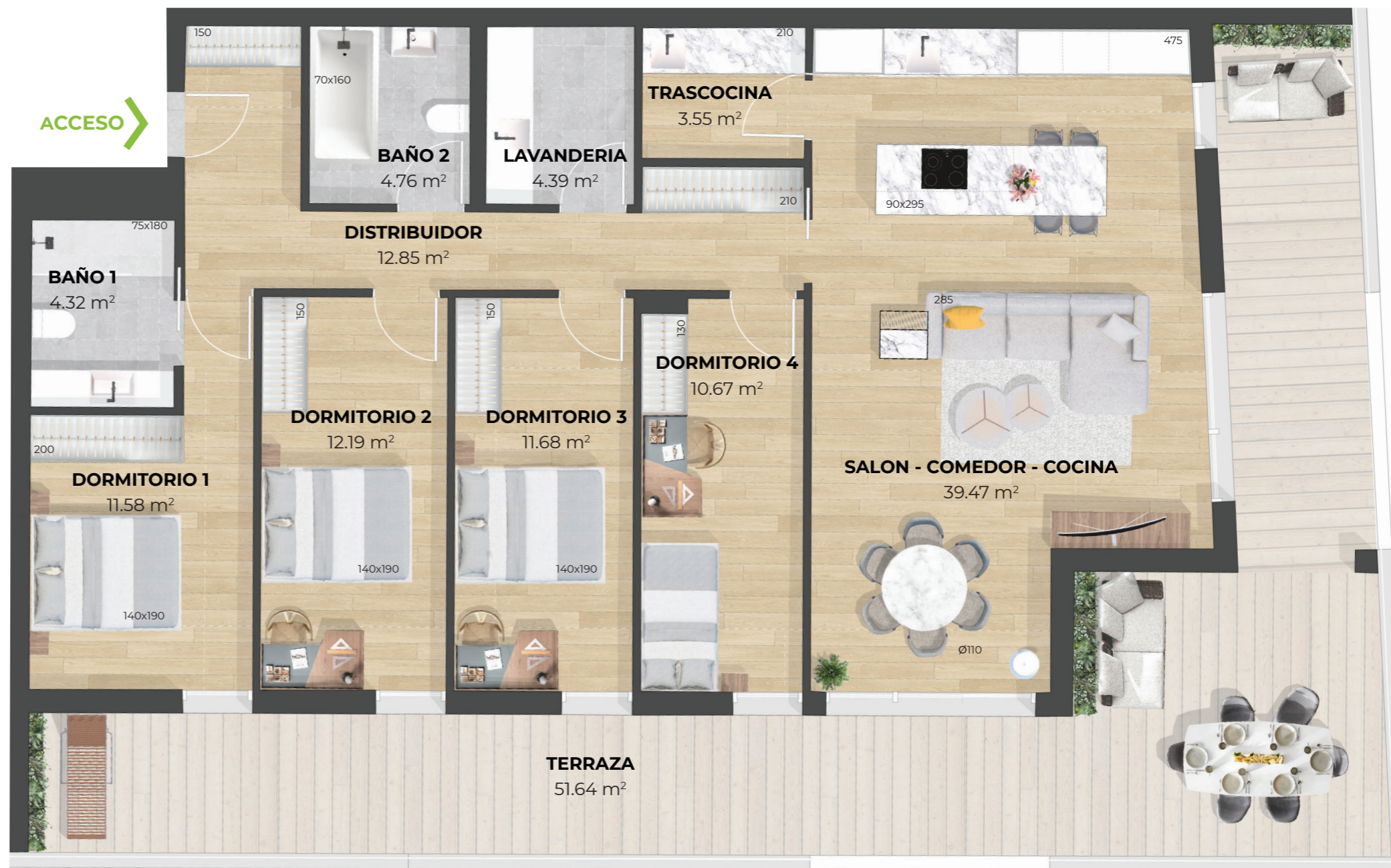

(*) A efectos de escrituración, las superficies útiles y construidas serán expresadas según los criterios de medición establecidos en el artículo 21 del Anexo 2 del Decreto Foral 5/2006, de 16 de enero

Nota. La presente información, perspectivas, medidas, cotas y documentación gráfica tienen carácter ilustrativo y están sujetas a modificaciones por exigencias de orden técnico, jurídico o comercial de la dirección facultativa o autoridad competente. El mobiliario tiene carácter meramente ornamental y, por tanto, no se entregará con la vivienda ni cocinas ni armarios. Tanto las cotas de mobiliario como los acabados de solados y alicatados tienen carácter orientativo y pueden sufrir variaciones.

CONTACTO:

✉ info@residencialperalta.com
☎ 620 372 038

CONSTRUYE:



PROMUEVE:



TRASTERO Y APARCAMIENTO

| | | |
|------------------------|------|----------------------|
| Sup. útil TRASTERO | T-16 | 8.57 m ² |
| Sup. útil APARCAMIENTO | G-16 | 13.68 m ² |

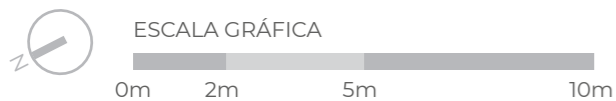

(*) A efectos de escrituración, las superficies útiles y construidas serán expresadas según los criterios de medición establecidos en el artículo 21 del Anexo 2 del Decreto Foral 5/2006, de 16 de enero

Nota. La presente información, perspectivas, medidas, cotas y documentación gráfica tienen carácter ilustrativo y están sujetas a modificaciones por exigencias de orden técnico, jurídico o comercial de la dirección facultativa o autoridad competente. El mobiliario tiene carácter meramente ornamental y, por tanto, no se entregará con la vivienda ni cocinas ni armarios. Tanto las cotas de mobiliario como los acabados de solados y alicatados tienen carácter orientativo y pueden sufrir variaciones.

CONTACTO:

✉ info@residencialperalta.com
☎ 620 372 038

CONSTRUYE:



PROMUEVE:

